

Árvores raras na paisagem



Cambucá

(*Plinia edulis*)



Canela - preta

(*Ocotea catharinensis*)



Jatobá

(*Hymenaea altissima*)



Juçara

(*Euterpe edulis*)



Jaracatiá

(*Jacaratia spinosa*)



Guatambú

(*Balfourodendron riedelianum*)



Olho-de-cabra

(*Ormosia arborea*)



Jequitibá-rosa

(*Cariniana legalis*)



Gabirola-limão

(*Campomanesia hirsuta*)



Peroba-rosa

(*Aspidosperma polyneuron*)

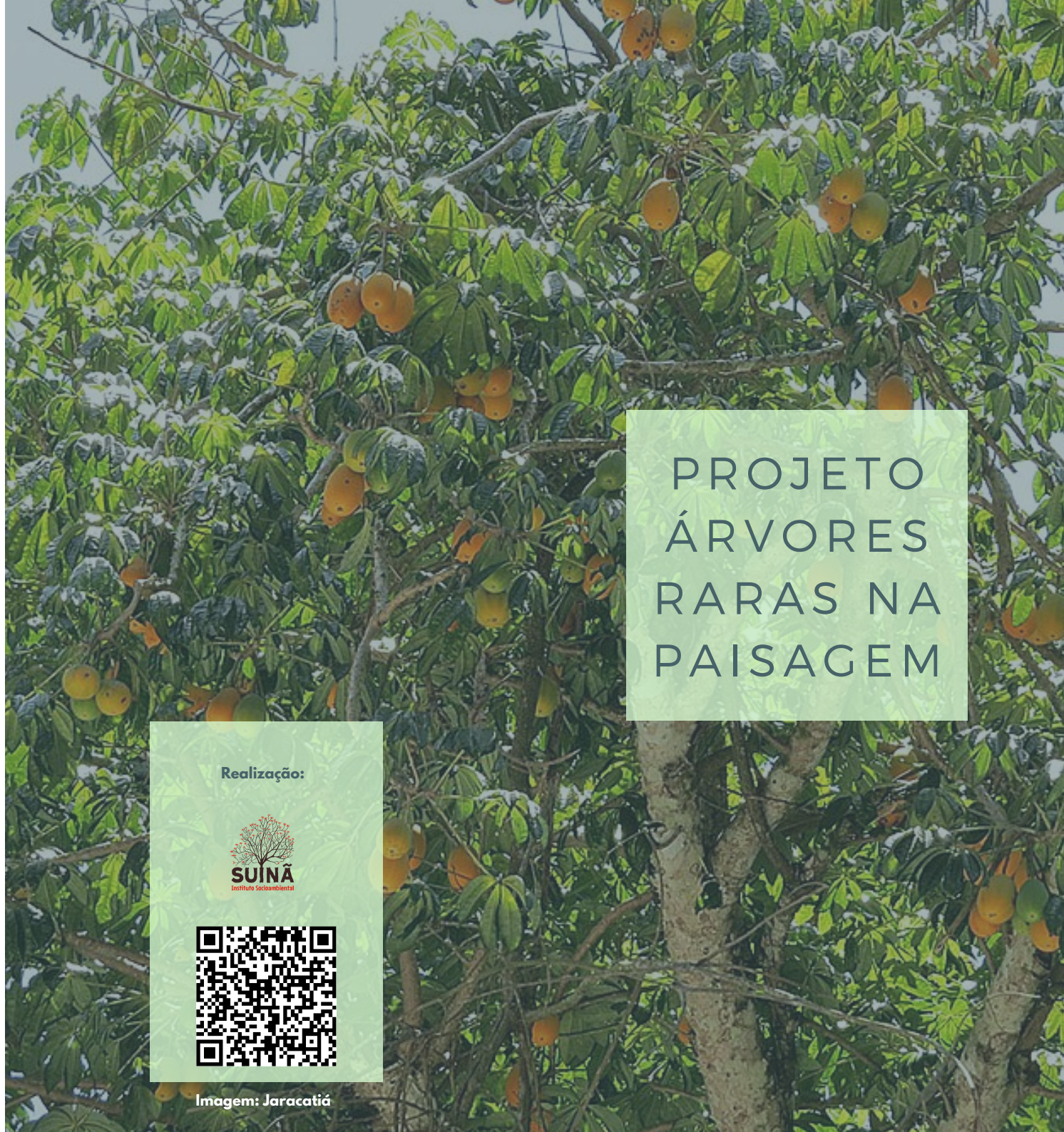

PROJETO
ÁRVORES
RARAS NA
PAISAGEM

Realização:



Imagem: Jaracatiá

Projeto Árvores Raras na paisagem

As árvores raras são assim denominadas por serem consideradas naturalmente pouco presentes na paisagem regional. Neste projeto ampliamos o conceito de raridade para algumas

espécies que desapareceram do ambiente em virtude de ações antrópicas como: exploração desordenada, o desmatamento, o crescimento das cidades, eventos como fogo e erosão e muitas vezes a falta de polinizadores e dispersores de suas sementes.

Com isso, nosso objetivo é devolver à paisagem algumas espécies arbóreas que, por diferentes motivos, foram desaparecendo do território mas que permaneceram no imaginário de algumas pessoas que tiveram a oportunidade de conviver com estas espécies.

Além do retorno dessas espécies para o ambiente natural, o projeto visa ainda compartilhar informações sobre as árvores raras por meio das seguintes ações:

1- Mobilização de proprietários rurais;

2- Marcação de matrizes, coleta e beneficiamento de sementes e produção de mudas;

3- Ações de educação ambiental;

4- Curso de viveirista.



Jequitibá

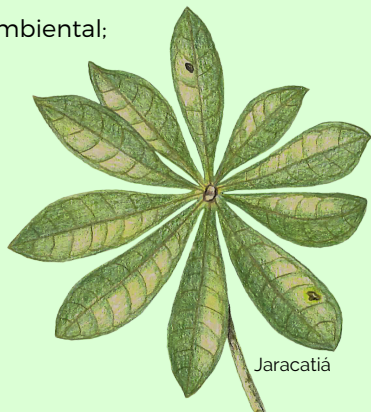

Jaracatiá

Unidade de Conservação Refúgio de Vida Silvestre do Bicudinho

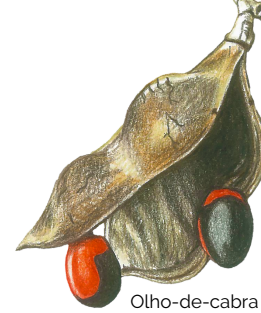

Olho-de-cabra

- A região sul de Guararema, onde se localiza a UC RVS do Bicudinho é uma área extremamente interessante para a conservação dos recursos hídricos e da biodiversidade da Mata Atlântica no município.
- A UC RVS foi instituída em 2019 e tem importantes fragmentos de Floresta Ombrófila Densa inseridas em sua área de proteção. Tais fragmentos abrigam espécies ameaçadas de extinção, como a ave símbolo da UC, o Bicudinho-do-brejo-paulista (*Formicivora paludicola*), o primata Sagui-da-serra-escuro (*Callithrix aurita*) e o pássaro Pixoxó (*Sporophila frontalis*).

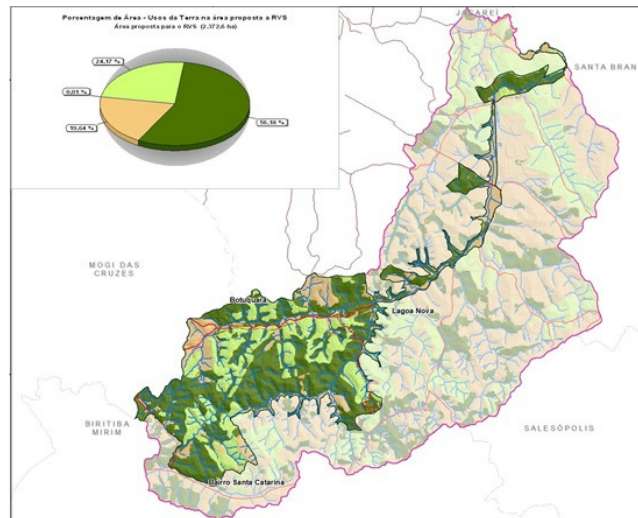

■ Formação florestal ■ Silvicultura ■ Área antropizada

Uso do solo da Unidade de Conservação Refúgio de Vida Silvestre do Bicudinho

A Mobilização Social

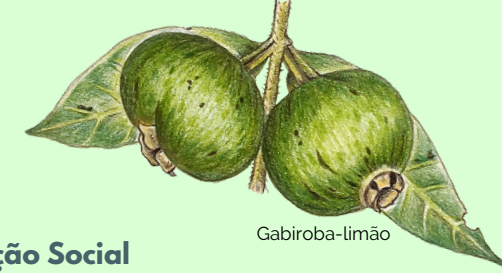

Gabiroba-limão

Na primeira etapa faremos um convite aos moradores no entorno da UC a contribuírem com informações sobre suas percepções acerca dos atributos da UC e de como manter essas riquezas naturais.

Essa captação de informações junto aos proprietários rurais e outros atores presentes no município vai auxiliar na construção conjunta de um documento orientativo para o manejo da Unidade de Conservação.

Realização:



Patrocínio:



Parceria:



Saiba mais:

www.institutosuina.org

contato@institutosuina.org

@institutosuina

institutosuina

(12) 3965-0328

